



CÂMARA MUNICIPAL DE GUARAREMA

ESTADO DE SÃO PAULO
www.cmguararema.sp.gov.br



REQUERIMENTO N° 01/2023

APROVADO NA SESSÃO <u>Ordinária</u> DE <u>03</u> / <u>04</u> / <u>23</u>
--

Requeremos à Mesa, ouvido o Douto Plenário, nos termos regimentais, o envio de ofício Superintendente da SABESP na Região do Vale do Paraíba, solicitando respostas sobre o motivo da substituição de diversos hidrômetros no Bairro Parateí e Colônia, em Guararema, alguns sem autorização do proprietário do imóvel, sendo que, após as substituições, as contas de água sofreram um acréscimo de valor 10 (dez) vezes maior que o período antecedente as trocas.

Justificativa

Os moradores do Bairro Parateí estão indignados com o valor de suas contas, uma vez que, após a troca de diversos hidrômetros, a maioria sem autorização dos proprietários dos imóveis, as contas chegaram a valores exorbitantes e que não condizem de maneira nenhuma com o volume de água utilizados pelos moradores.

Sabemos que os serviços prestados pela referida Concessionária não estão sendo satisfatórios em praticamente nenhuma parte do Município, mas, a Região Norte é a que mais vem sofrendo há anos, sendo motivo de diversas indicações, ofícios e requerimentos por parte dos Vereadores desta Casa de Leis, os quais são procurados semanalmente com reclamações dos munícipes que pagam suas contas em dia e não tem qualquer tipo de retorno por parte da Sabesp, pois os serviços ofertados estão cada dia pior.

Importante frisar, que grande parte dos moradores não têm condições de arcar com os valores exorbitantes das contas e que não podem ter o fornecimento de água interrompido, pois este contratempo foi causado pela referida Concessionária.



CÂMARA MUNICIPAL DE GUARAREMA

ESTADO DE SÃO PAULO
www.cmguararema.sp.gov.br



Diante disso, esperamos que providências sejam adotadas a fim de sanar o problema supra descrito o mais rápido possível.

FERNANDO CAMPAGNOLI BENITEZ BRAGA
Vereador

CLAUDINEI S DOS OLIVEIRA
CLAUDINEI SANTOS DE OLIVEIRA
Vereador

VANESSA MARTINS DOS SANTOS
Vereadora

JOSE FRANCISCO BERHALDO JUNIOR
Vereador

AO ILUSTRE SENHOR
SUPERINTENDENTE DA SABESP NA REGIÃO DO VALE DO PARAÍBA



CÂMARA MUNICIPAL DE GUARAREMA

ESTADO DE SÃO PAULO

www.cmguararema.sp.gov.br



Fornecimento No. Documento Fatura tipo DATA EMISSAO
 630755639001 SOR202282541153 FATURAMENTO 12/08/2022
 Codigo para debito automatico: 0630755639 Folha 1/1
 Tipo de Fornecimento: RESIDENCIAL

Cliente [REDACTED]
 CEP: 08900000 End. RUA ARLUIA 95 - - JARDIM LUIZA - GUARAREMA - SP

Cod. Cliente: 2156712779 Insc. Estadual:
 PDE/RG: 0630755639 Hidrometro: Y0R6660313 Lacre:

Economia: RES 1 Tipo de ligacao: AGUA E ESGOTO
 Data de apresentacao: 12/08/2022 Proxima leitura: 12/09/2022 Tipo Mercado: COMUM
 Condicao de leitura: LEITURA NORMAL

	Letra Anterior	Letra Atual	Consumo (M3)	Período	Media (M3)
Agua	12070222 - 3870	12080922 - 3930 D	30,0	30	12,00

Historico de Consumo (Emissao - Consumo em M3)

	11/02/2022	14/02/2022	12/04/2022	12/06/2022	12/08/2022	12/07/2022
Agua	19,5	24,6	29,6	22,6	21,5	22,5

(M3 x Nro. Econom.)	(M3)	Agua		Esgoto		
		Tarifa(R\$)	Valor(R\$)	(M3)	Tarifa(R\$)	Valor(R\$)
De 0 Até 10,00	Mínimo	3,27	32,72	Mínimo	3,27	32,72
De 10,01 Até 20,00	10,00	5,13	51,30	10,00	5,13	51,30

Subtotal 84,02 84,02
 TOTAL (VI Agua + VI Esgoto) 168,04

(M3 x Nro. Econom.)	(M3)	Agua		Esgoto		
		Tarifa(R\$)	Valor(R\$)	(M3)	Tarifa(R\$)	Valor(R\$)

Subtotal
 TOTAL (VI Agua + VI Esgoto)

DISCRIMINACAO DO FATURAMENTO

Agua	84,02	TOTAL (R\$)	168,68
Esgoto	84,02	VENCIMENTO	25/08/2022
Tx. de Regularizao -	0,60		

----- em cinco zeros cobradas Multa



CÂMARA MUNICIPAL DE GUARAREMA

ESTADO DE SÃO PAULO

www.cmguararema.sp.gov.br



Fornecimento No. Documento Fatura tipo DATA EMISSAO
 630755639001 SOR202323492385 FATURAMENTO 11/03/2023
 Código para débito automático: 0630755639
 Tipo de Fornecimento: RESIDENCIAL Folha 1/1

Ciente: [REDACTED]
 CEP: 08900000 End. RUA ARIJÁ, 95 - - JARDIM LUIZA - GUARAREMA - SP
 Cod. Cliente: 2158712779 Insc. Estadual:
 PDE/RGI: 0630755639 Hidrometro: A22L331084 Lacre: EBN5762931

Economias: RES 1 Tipo de ligação: AGUA E ESGOTO
 Data de apresentação: 11/03/2023 Próxima leitura: 11/04/2023 Tipo Mercado: COMUM
 Condição de leitura: LEITURA NORMAL

	Letra Anterior	Letra Atual	Consumo (M3)	Período	Média (M3)
Agua	10/02/2023 - 117	11/03/2023 - 157,0	40,0	28	30,75

Histórico de Consumo (Emissão - Consumo em M3)

	12/08/2022	12/10/2022	11/11/2022	28/11/2022	28/11/2022	12/12/2022
Agua	18,6	17,6	19,6	ONE	12,96	25,6

(M3 x Nro. Econom.)	(M3)	Agua		(M3)	Esgoto	
		Tarifa(R\$)	Valor(R\$)		Tarifa(R\$)	Valor(R\$)
De 0 Até 9,67	Mínimo	3,27	31,64	Mínimo	3,27	31,64
De 9,68 Até 19,33	9,65	5,13	49,56	9,65	5,13	49,56
De 19,34 Até 48,33	20,67	12,79	254,16	20,67	12,79	254,16

Subtotal: 346,36 346,36
 TOTAL (Vi Agua + Vi Esgoto) 690,72

(M3 x Nro. Econom.)	(M3)	Agua		(M3)	Esgoto	
		Tarifa(R\$)	Valor(R\$)		Tarifa(R\$)	Valor(R\$)

Subtotal
 TOTAL (Vi Agua + Vi Esgoto)

DISCRIMINACAO DO FATURAMENTO

Agua		346,36	TOTAL (R\$)	694,16
Esgoto		346,36		
Tx. de Regulacao -	0,50	3,46		
			VENCIMENTO	21/03/2023

No caso de pagamento em atraso serão cobradas multa de 2% mais Atualização Monetária com base na variação do IPCA/IBGE do mês anterior mais Juros de Mora de 0,033% ao dia

*Oferecemos datas especiais de vencimento para sua conta 01 - 05 - 10 - 15 - 20 - 25. Havendo interesse entre em contato com a SABESP.



CÂMARA MUNICIPAL DE GUARAREMA

ESTADO DE SÃO PAULO
www.cmguararema.sp.gov.br



TRIA DOUTOR FALCÃO 428 - GUARAREMA, SÃO PAULO
0501550195

Decreto Presidencial 5440/05 - Portaria do Ministério da Saúde 5/17 - Anexo XX

Parâmetros	Turbidez	Cor	Cloro	Col. Totais	Escherichia Coli
Mínimo Exigido	006	006	006	006	006
Amostras Realizadas	006	006	006	006	006
Amostras Padrão	006	006	006	006	006

Todas as amostras atenderam a legislação

Sist. abast. DISTRITO PARATEI
Amostras Coletadas em: 26/09/2022

Tributos	Alíquota(%)	Base de Cálculo(R\$)	Valor(R\$)
PSPASEP e COPS	6,90	99,23	6,79

82640000001220800970916046131029857215871530436

VIA SABESP - Atenção: Não danifique região do cod. de barras

Cod. Fornecimento	Data Emissão	Vencimento	Total
782904220001	12/09/2022	26/09/2022	125,99

Cod. Sabesp 331.074.002.0024.2345.0000.0000

TRIA DOUTOR FALCÃO 428 - GUARAREMA, SÃO PAULO
0501550195

Decreto Presidencial 5440/05 - Portaria do Ministério da Saúde 5/17 - Anexo XX

Parâmetros	Turbidez	Cor	Cloro	Col. Totais	Escherichia Coli
Mínimo Exigido	006	006	006	006	006
Amostras Realizadas	006	006	006	006	006
Amostras Padrão	006	006	006	006	006

Todas as amostras atenderam a legislação

Sist. abast. DISTRITO PARATEI
Amostras Coletadas em: 21/10/2022

Tributos	Alíquota(%)	Base de Cálculo(R\$)	Valor(R\$)
PSPASEP e COPS	6,90	95,26	6,58

826900000017003800970919046616944503215871530436

VIA SABESP - Atenção: Não danifique região do cod. de barras

Cod. Fornecimento	Data Emissão	Vencimento	Total
782904220001	12/10/2022	21/10/2022	106,38

Cod. Sabesp 331.074.002.0024.2345.0000.0000

TRIA DOUTOR FALCÃO 428 - GUARAREMA, SÃO PAULO
0501550195

Decreto Presidencial 5440/05 - Portaria do Ministério da Saúde 5/17 - Anexo XX

Parâmetros	Turbidez	Cor	Cloro	Col. Totais	Escherichia Coli
Mínimo Exigido	006	006	006	006	006
Amostras Realizadas	006	006	006	006	006
Amostras Padrão	006	006	006	006	006

Todas as amostras atenderam a legislação

Sist. abast. DISTRITO PARATEI
Amostras Coletadas em: 08/2022

Tributos	Alíquota(%)	Base de Cálculo(R\$)	Valor(R\$)
PSPASEP e COPS	6,90	117,32	8,10

826200000014173200970916047992892274215871530436

VIA SABESP - Atenção: Não danifique região do cod. de barras

Cod. Fornecimento	Data Emissão	Vencimento	Total
782904220001	11/11/2022	22/11/2022	117,32

Cod. Sabesp 331.074.002.0024.2345.0000.0000



CÂMARA MUNICIPAL DE GUARAREMA

ESTADO DE SÃO PAULO
www.cmguararema.sp.gov.br



Subtotal
TOTAL (Vl Água + Vl Esgoto)

DISCRIMINACAO DO FATURAMENTO

Água	140,78	TOTAL (R\$)	296,25
Esgoto	142,29	VENCIMENTO	31/12/2023
Multa	0,00		
At. mensal	0,00		
Juros de mora	0,00		
Tx. de Regulariz.	0,00		

Debito Automatico

Considerar este fatura emitido quando efetuada
debito automatico. Se por algum motivo de seu
empresário não ocorrer o debito automatico a seguir
esta fatura em qualquer agência autorizada
de acordo com o pagamento em atraso - no valor de Multa
de 2% mais atualização Monetária com base na
variação de 0% (zero) ao mês - até o valor de
Multa de 0,00% ao dia
O não pagamento desta prestação de vencimento para sua
conta 01-02-10-12-20-25 ficando
responsável com o valor total a SABB-SP

Água 449,25
Esgoto

Subtotal
TOTAL (Vl Água + Vl Esgoto)

DISCRIMINACAO DO FATURAMENTO

Água	224,40	TOTAL (R\$)	451,44
Esgoto	224,80	VENCIMENTO	30/01/2023
Tx. de Regulariz.	0,00		

Debito Automatico

Considerar este fatura emitido quando efetuada
debito automatico. Se por algum motivo de seu
empresário não ocorrer o debito automatico a seguir
esta fatura em qualquer agência autorizada
de acordo com o pagamento em atraso - no valor de Multa
de 2% mais atualização Monetária com base na
variação de 0% (zero) ao mês - até o valor de
Multa de 0,00% ao dia
O não pagamento desta prestação de vencimento para sua
conta 01-02-10-12-20-25 ficando
responsável com o valor total a SABB-SP

As DEBITOES são automaticamente debitadas
da fatura do mês de emissão desta



CÂMARA MUNICIPAL DE GUARAREMA

ESTADO DE SÃO PAULO
www.cmguararema.sp.gov.br

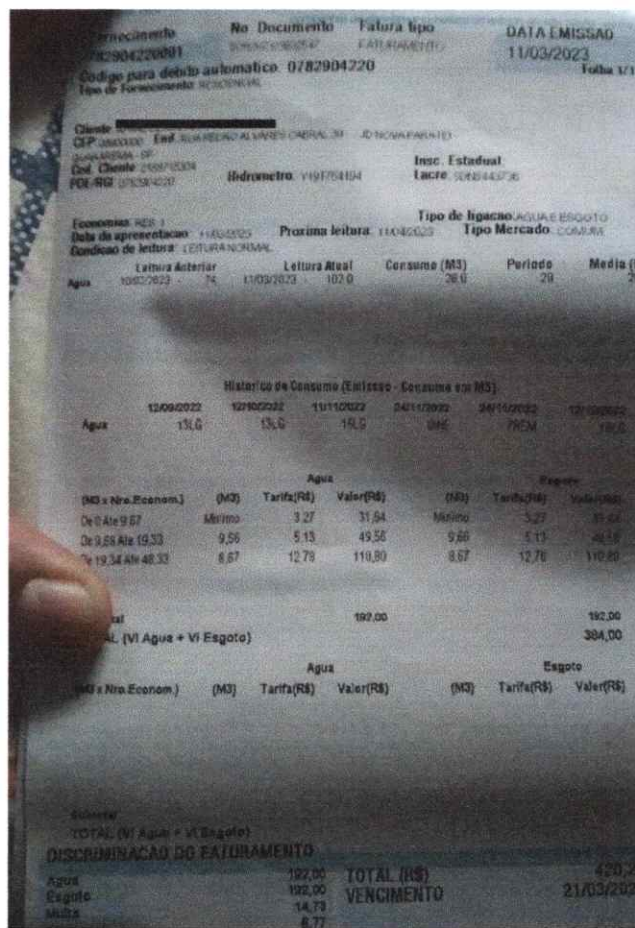
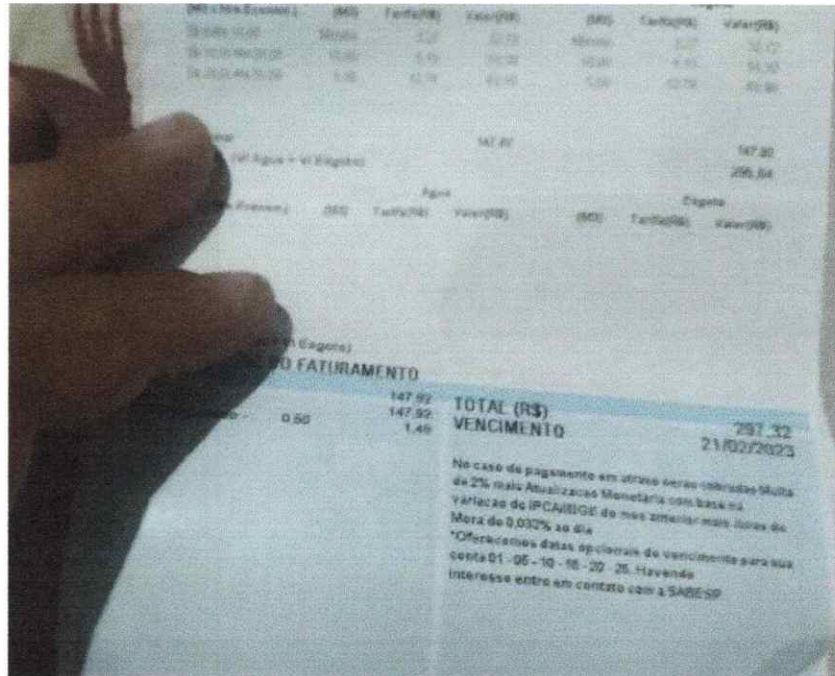



CÂMARA MUNICIPAL DE GUARAREMA

ESTADO DE SÃO PAULO

www.cmguararema.sp.gov.br



REF VALOR
2011/2022 201,20
2011/2022 401,44

Total R\$ 747,88

Receção: 030

Atividade: recebimento de agente autorizado

A Pagar 83747,88

91023903777

91023903777

PROIBIR ESTE EXTRATO SOMENTE PARA AGENTES AUTORIZADOS
Somente para receber após 20/02/2023

		
Conta Corrente	Caixa Econômica Federal	
70296422991	934 274 202 8024 2340 0000 0000	
Conta de Residência	Valor	Total a Pagar
822923	278272,22	747,88



CÂMARA MUNICIPAL DE GUARAREMA

ESTADO DE SÃO PAULO
www.cmguararema.sp.gov.br



	Código de Identificação FE-MR0873v1	Nome do Serviço Comunicado de Execução de Substituição ou Instalação de Hidrômetro
	PE-MR9058 - NETG - AFERIÇÃO DE HIDRÔMETRO v.2	
	PE-MR0878 - NETG - TROCA PREVENTIVA E AGENDADA DE HIDRÔMETRO v.3	

Comunicado de Execução de Substituição ou Instalação do Hidrômetro

Data da emissão: 28 / 11 / 2011

Fornecimento nº: 12.290.427.001

Endereço: Rua ... 59

Ordem de Serviço nº: 2236 302151

Informamos que executamos a substituição/instalação do hidrômetro, dentro dos critérios definidos pelas normas internas da Sabesp e de acordo com as recomendações técnicas do INMETRO – Instituto Nacional de Metrologia, Normalização e Qualidade Industrial e da ABNT – Associação Brasileira de Normas Técnicas.

Descrição do serviço executado:

<input type="checkbox"/> Manutenção Corretiva	<input type="checkbox"/> Troca para laudo de aferição em laboratório (*)
<input checked="" type="checkbox"/> Manutenção Preventiva	<input type="checkbox"/> Troca devido resultado do laudo de aferição
<input type="checkbox"/> Adequação da capacidade	<input type="checkbox"/> Instalação de hidrômetro na ligação

Hidrômetro retirado nº: 1101253787

Leitura de retirada: 1535 Condição visual/leitura: boa

Hidrômetro instalado nº: 1197764194 Leitura de instalação: 0

Dispositivo de segurança Tipo: 2 Nº: 302733

Esclarecemos que a preservação do hidrômetro, assim como do Lacre INMETRO e do dispositivo de segurança é de sua responsabilidade, nos termos do artigo 629 do Código Civil Brasileiro (Lei 10.406/2002).

Sabesp	Cliente / Usuário / Representante
Nome: <u>FRANCO</u>	Nome: <u>FRANCO</u>
Assinatura: _____	Assinatura: _____
Matrícula: _____	RG: _____

(*) Após realização da aferição em laboratório, será enviado laudo informando sobre o resultado. O laboratório localiza-se à Rua José Patrocinio nº 294 – Bairro Socorro – São Paulo – SP

Deseja acompanhar a realização do serviço de aferição? Sim Não

Havendo interesse, será necessário entrar em contato 2 dias úteis após o recebimento desse comunicado, em qualquer horário, com o telefone 0800-011-9811 (Capital e Região Metropolitana) ou 0800-055-0190 (interior e litoral) para obter informações quanto à data e horário da realização do serviço. Esta operação é de inteira responsabilidade do cliente.



CÂMARA MUNICIPAL DE GUARAREMA

ESTADO DE SÃO PAULO
www.cmguararema.sp.gov.br



Câmara Municipal de Serviços de Água e/ou Esgoto

Fornecimento: 724745300061 No Documento: 724745300061 Fatura tipo: FATEL.FORNECIM.FI DATA EMISSÃO: 12/10/2022
 Código para débito automático: 0724745300 Tipo de fornecimento: GERAL

Cliente: [REDACTED] CEP: 08933-000 End: RUA NELSON DE PAULA, 210 - B. NOVA FERRAZES - GUARAREMA - SP
 Cod. Cliente: 2150714157 Insc. Estadual: [REDACTED]
 PDE-REG: 0724745300 Hidrometro: 089921040 Insc. Lacre: [REDACTED]

Economia: RES 1 Tipo de ligação: ÁGUA E ESGOTO
 Data de apresentação: 12/10/2022 Próxima leitura: 10/11/2022 Tipo Mercado: COMUM
 Condição de leitura: LETURA NORMAL

Água	Leitura Anterior	Leitura Atual	Consumo (M3)	Período	Medida (M3)
Água	12042022 - 095	12102022 - 098.0	1.0	30	3.42

Histórico de Consumo (Emissão - Consumo em M3)

Água	13/04/2022	13/05/2022	13/06/2022	13/07/2022	12/08/2022	12/09/2022
Água	3.6	4.5	2.6	3.6	4.0	4.0

(M3 x Nro. Econom.)	Água		Esgoto			
	(M3)	Tarifa(R\$)	Valor(R\$)	(M3)	Tarifa(R\$)	Valor(R\$)
De 0 Até 10.00	Mínimo	3,27	32,72	Mínimo	3,27	32,72
Subtotal			32,72			32,72
TOTAL (VI Água + VI Esgoto)						65,44

(M3 x Nro. Econom.)	Água		Esgoto			
	(M3)	Tarifa(R\$)	Valor(R\$)	(M3)	Tarifa(R\$)	Valor(R\$)
Subtotal			32,72			32,72
TOTAL (VI Água + VI Esgoto)						65,76

DISCRIMINAÇÃO DO FATURAMENTO

Água	32,72	TOTAL (R\$)	65,76
Esgoto	32,72		
de Regulacao	0,32		
VENCIMENTO			21/10/2022



CÂMARA MUNICIPAL DE GUARAREMA

ESTADO DE SÃO PAULO
www.cmguararema.sp.gov.br



Conta Mensal de Serviço

Fornecimento: 724745300001
No. Documento: BOR20231975040
Fatura tipo: FATURAMENTO
10/02/2023
Folha 1/1

Código para débito automático: 0724745300
Tipo de Fornecimento: RESIDENCIAL

Cliente: [REDACTED]
CLP: 0300000
Ind: RUA NELSON DE PAULA, 25 - JOVIA PARATÉ - GUARAREMA - SP
Insc. Estadual: [REDACTED]
Lacre: 3247922511

God. Cliente: 2158714100
PDE/RGI: 0724745300
Hidrometro: 100020223

Economias: RES-1
Data da apresentação: 09/02/2023
Proxima leitura: 11/02/2023
Tipo de ligação: AGUA E ESGOTO
Tipo Mercado: COMUM

Condição de leitura: LEITURA NORMAL

Agua	Leitura Anterior	Leitura Atual	Consumo (M3)	Período	Media (M3)
Agua	110020222	100020223	15,9	30	6,25

Agua	(M3)	Tarifa(R\$)	Valor(R\$)	Esgoto	(M3)	Tarifa(R\$)	Valor(R\$)
De 0 Até 10,00	Mínimo	3,27	32,72	Mínimo	3,27	32,72	
De 10,01 Até 20,00	5,00	5,13	25,65	5,00	5,13	25,65	
Subtotal			58,37				58,37
TOTAL (VI Agua + VI Esgoto)							116,74

Agua	(M3)	Tarifa(R\$)	Valor(R\$)	Esgoto	(M3)	Tarifa(R\$)	Valor(R\$)
Subtotal							
TOTAL (VI Agua + VI Esgoto)							117,32

DISCERNIBILIDADE DO FATURAMENTO

117,32
21/02/2023

As multas e juros de mora serão cobrados Multa
de mora e juros de mora com base na
data de vencimento anterior mais Juros de
morosidade.

Para o pagamento do vencimento para sua
conveniente, favor dirigir-se ao
Banco SABESP.



CÂMARA MUNICIPAL DE GUARAREMA

ESTADO DE SÃO PAULO

www.cmguararema.sp.gov.br



representação de leitura: 12/12/2022

Leitura Anterior: 11/05/2022 32

Leitura Atual: 11/05/2022 59-9

Consumo (M3): 27,9

Período: 28

consumo, verifique as instalações internas e/ou evite desperdício.

Historico de Consumo (Entradas - Consumo em M3)

Data	Consumo (M3)
12/09/2022	45,5
12/10/2022	31,6
11/11/2022	51,6
25/11/2022	181,2
29/11/2022	168,6
12/12/2022	0,6

Agua

(M3 x Nro.Econom.)	(M3)	Tarifa(R\$)	Valor(R\$)	(M3)	Tarifa(R\$)	Valor(R\$)
12/12/2022	27,9	3,27	91,64	188,809	3,27	616,50
11/11/2022	51,6	5,13	265,56	9,66	6,13	59,02
25/11/2022	181,2	12,78	2318,02	7,67	12,78	98,02
Subtotal			179,22	179,22		
TOTAL (VI Agua + VI Esgoto)			179,22	358,44		

Esgoto

(M3 x Nro.Econom.)	(M3)	Tarifa(R\$)	Valor(R\$)	(M3)	Tarifa(R\$)	Valor(R\$)
12/12/2022	27,9	3,27	91,64	188,809	3,27	616,50
11/11/2022	51,6	5,13	265,56	9,66	6,13	59,02
25/11/2022	181,2	12,78	2318,02	7,67	12,78	98,02
Subtotal			179,22	179,22		
TOTAL (VI Agua + VI Esgoto)			179,22	358,44		

Descontos

Descontos (VI Agua + VI Esgoto)

Desconto	Valor(R\$)
Descontos	179,22
Taxa	179,22
Outros	1,79

INDICAÇÃO DO FATURAMENTO

Valor	TOTAL (R\$)
179,22	380,23
179,22	VENCIMENTO
1,79	21/03/2023

Valor - 0,50

No caso de pagamento em atraso serão cobradas Multas de 2% mais Atualização Monetária com base na variação do IPCAREGGE do mes anterior mais Juros de Mora de 0,033% ao dia

Oferecemos datas opcionais de vencimento para sua conta 01 - 05 - 10 - 15 - 20 - 25 Havendo interesse entre em contato com a SABESP.