



Prefeitura Municipal de Guararema

Estado de São Paulo



EDITAL N° 20
DE 4 DE ABRIL DE 2013

Altera a Lei n° 2822/2011, que dispõe sobre a Estrutura Organizacional Direta; e a Lei n° 2872/2012, que dispõe sobre a Estrutura de empregos, salários e carreiras da Prefeitura Municipal de Guararema e dá outras providências.

A CÂMARA MUNICIPAL DE GUARAREMA APROVA
E EU PROMULGO A SEGUINTE LEI:

LEI N° 2929
De 4 de Abril de 2013

Art.1° O artigo 7° da Lei Municipal n° 2822, de 21 de outubro de 2011, passa a vigorar com a seguinte redação:

"Art.7° O Gabinete do Prefeito terá a seguinte unidade subordinada:

I - Unidades de Assessoramento:

- a. Assessor Geral de Gabinete*
- b. Assessor*
- c. Diretor*
- d. Assistente I*
- e. Assistente II*
- f. Secretário Municipal Adjunto"*

Art.2° O Anexo Único - Estrutura Organizacional da Lei Municipal n° 2822, de 21 de outubro de 2011, passa a vigorar com a redação do Anexo I constante desta Lei.

Art.3° Os Anexos II, III e IV da Lei Municipal n° 2872, de 22 de junho de 2012, passam a vigorar com a redação dos Anexos II, III e IV constantes desta Lei.

Art.4° As despesas decorrentes da aplicação desta Lei correrão por conta das dotações orçamentárias próprias, suplementadas se necessário.

Art.5° Esta Lei entra em vigor na data de sua publicação.

PREFEITURA MUNICIPAL DE GUARAREMA, 4 DE ABRIL DE 2013.

ADRIANO DE TOLEDO LEITE
PREFEITO MUNICIPAL EM EXERCÍCIO

Registrado na Secretaria Municipal de Administração e Finanças e publicado na Portaria Municipal na mesma data.

CLARA ASSUMPCÃO EROLES FREIRE NUNES
SECRETÁRIA MUNICIPAL DE ADMINISTRAÇÃO E FINANÇAS

ANEXO I DA LEI Nº 2929/2013

ANEXO ÚNICO – LEI Nº 2822/2011
ESTRUTURA ORGANIZACIONAL



Handwritten signature



Prefeitura Municipal de Guararema

Estado de São Paulo

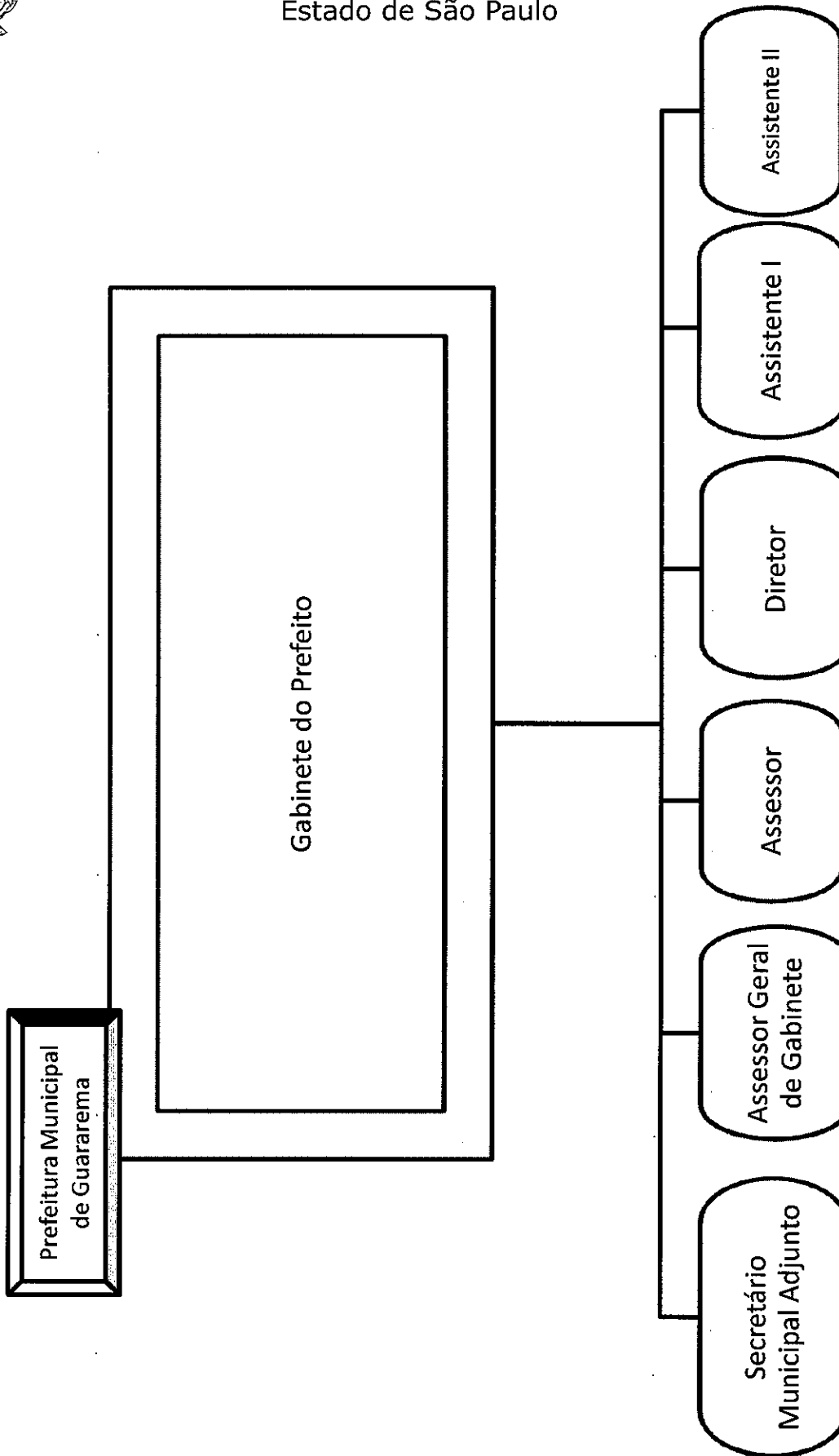

Handwritten signature



Prefeitura Municipal de Guararema

Estado de São Paulo

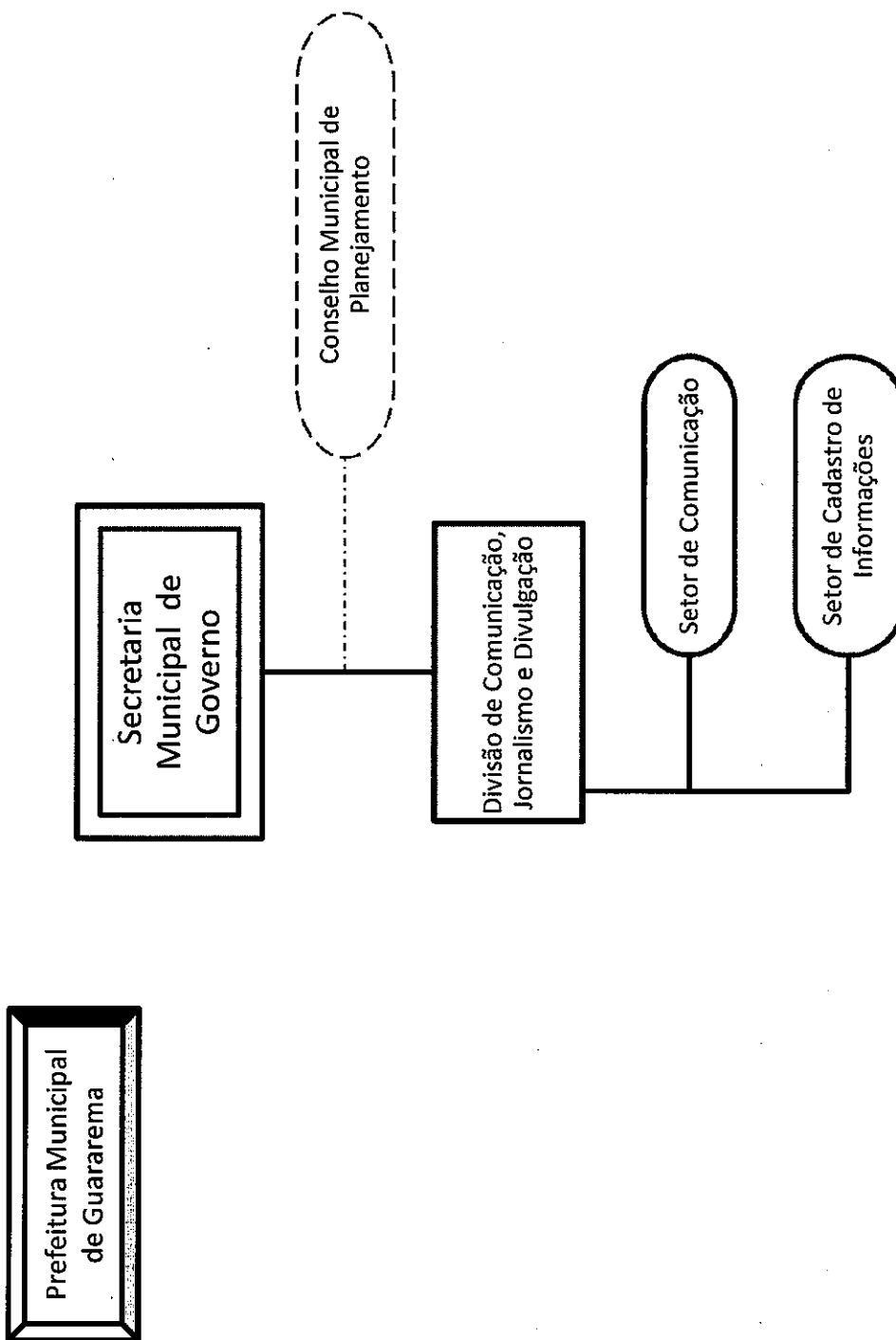



Prefeitura Municipal de Guararema

Estado de São Paulo

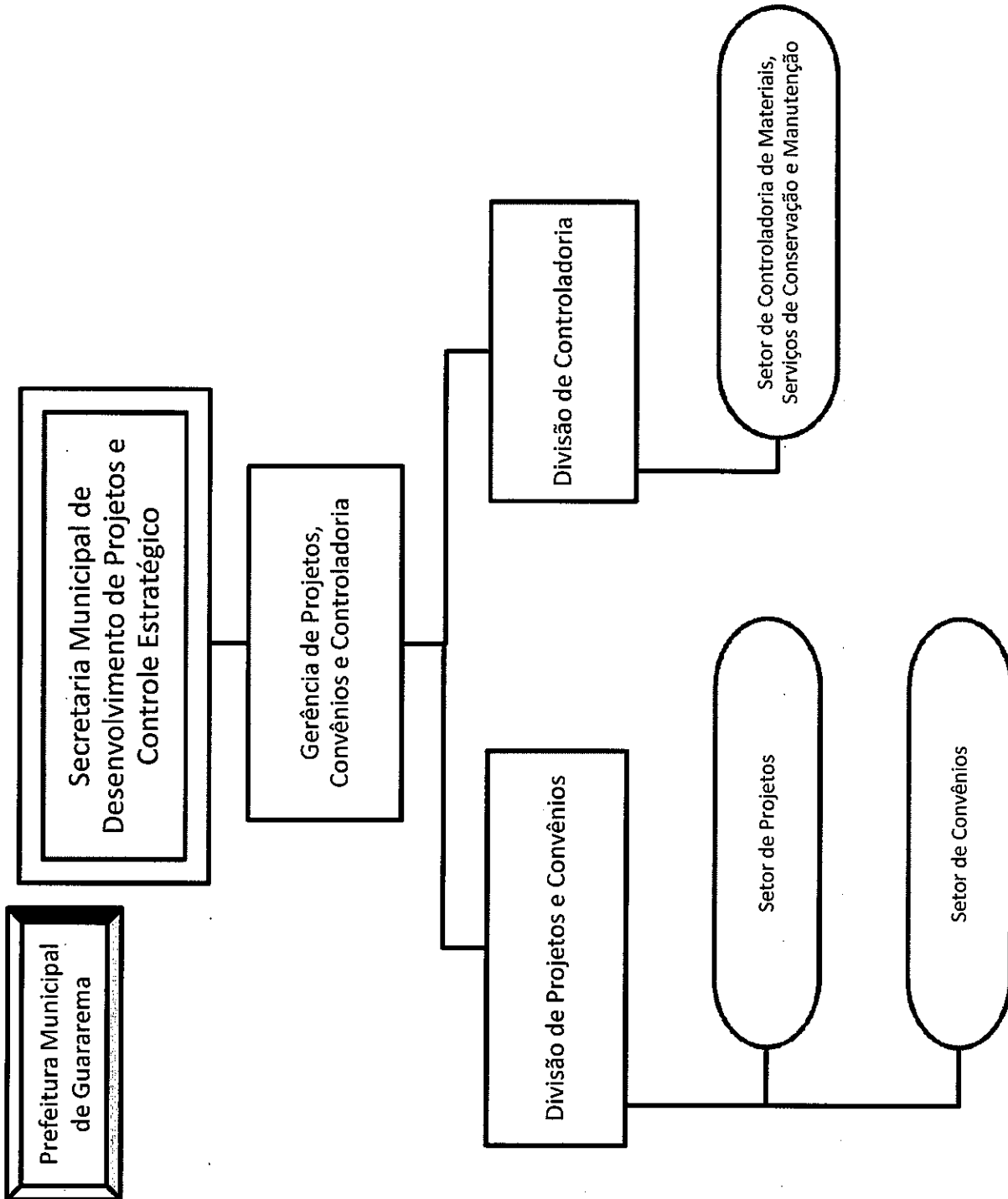



Prefeitura Municipal de Guararema

Estado de São Paulo



Prefeitura Municipal
de Guararema

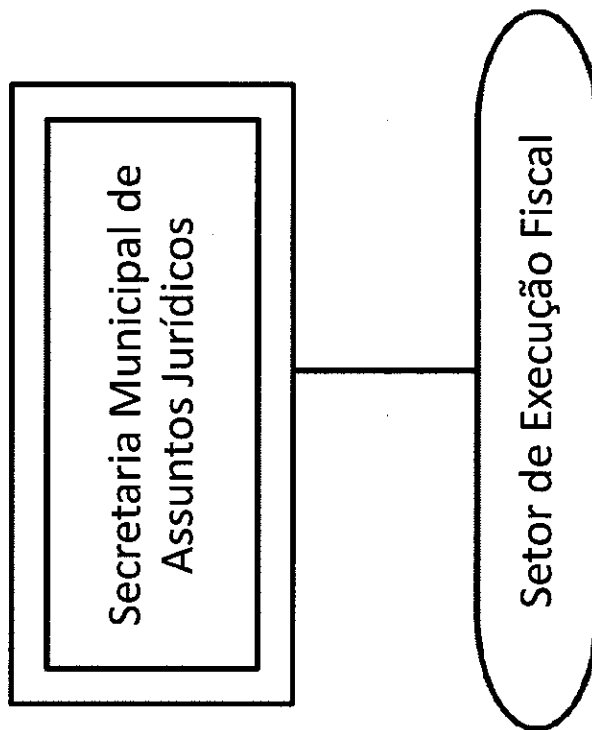



Prefeitura Municipal de Guararema

Estado de São Paulo

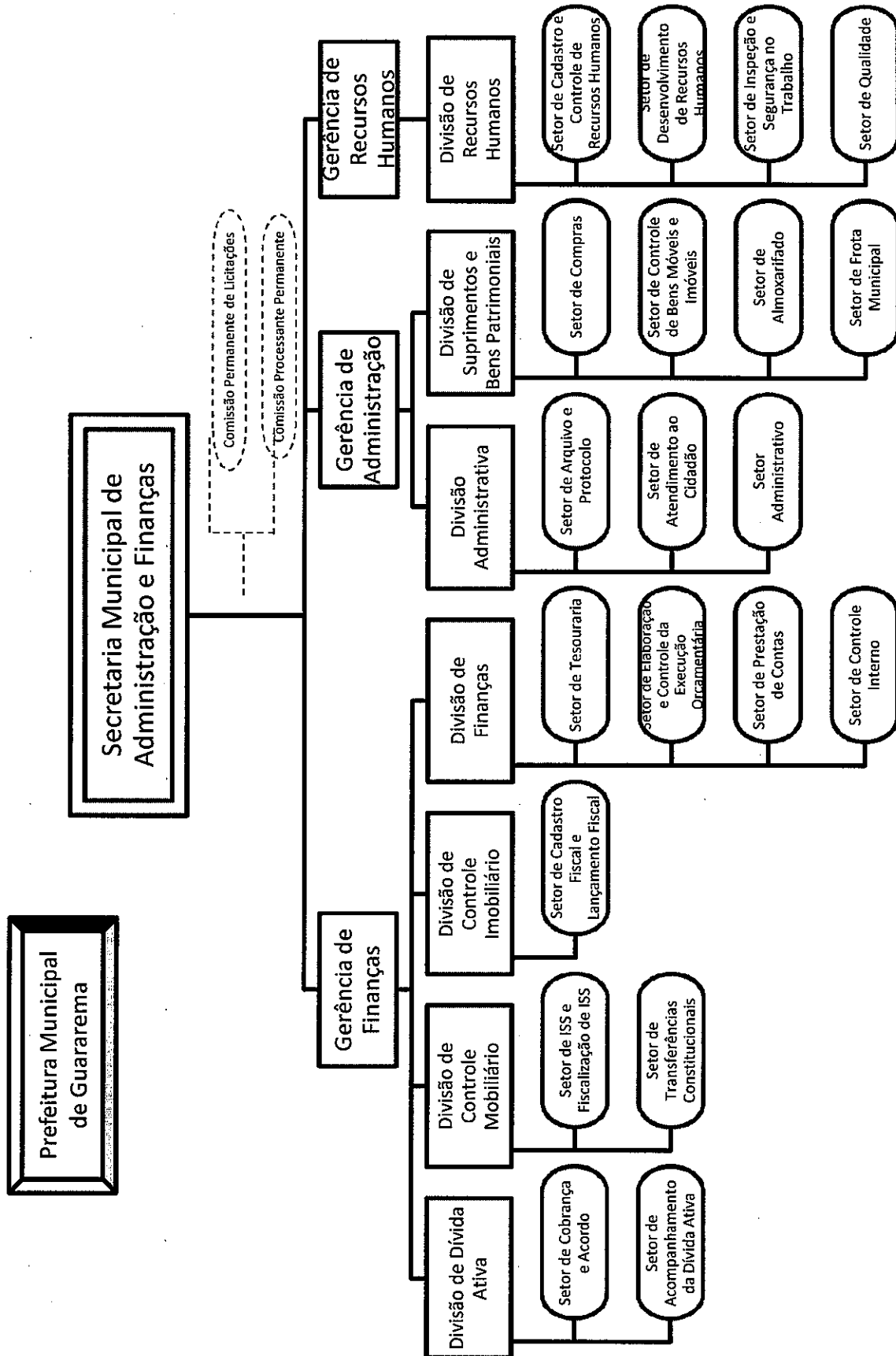

Handwritten signature and initials



Prefeitura Municipal de Guararema

Estado de São Paulo

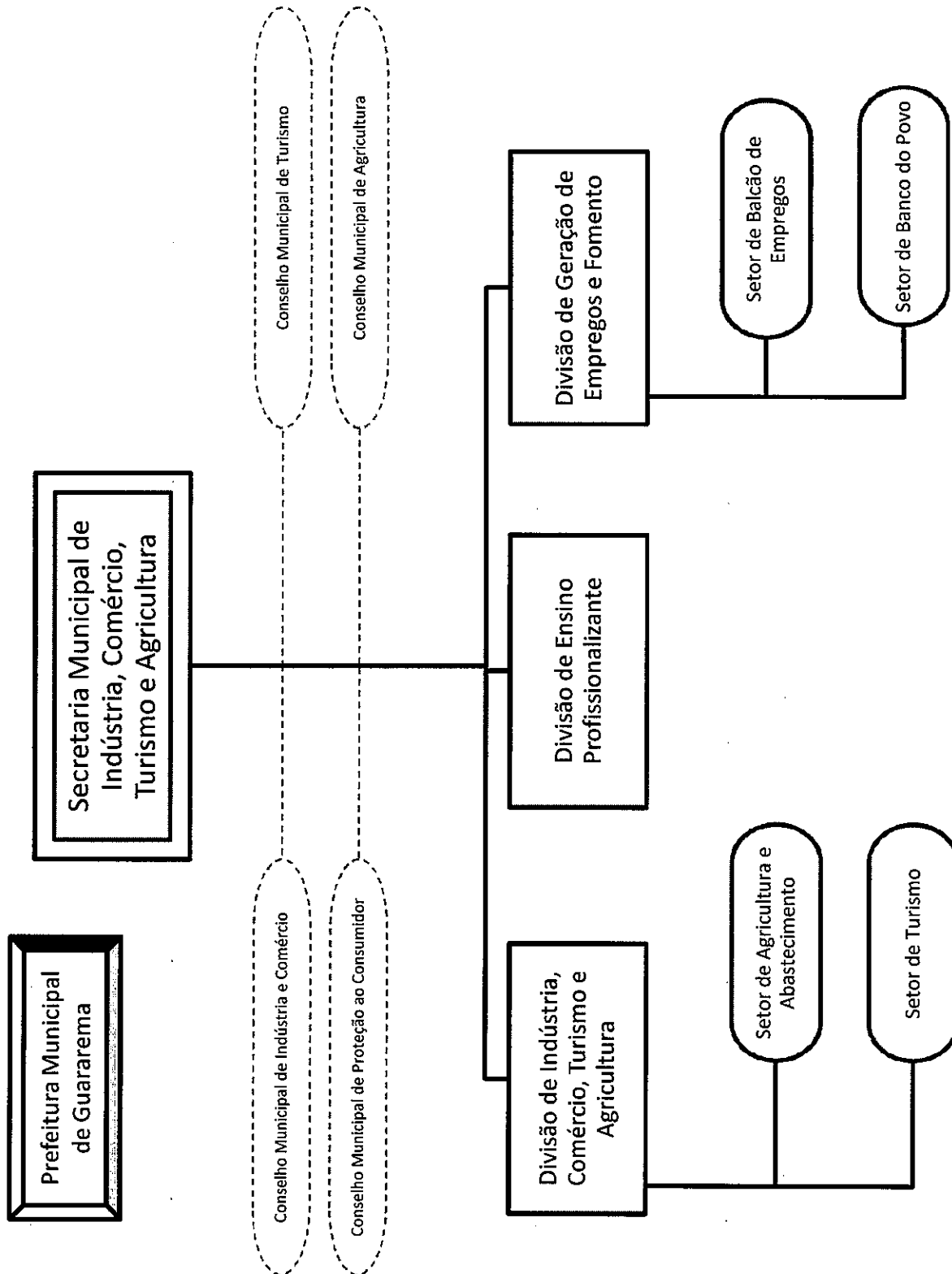

Handwritten signature



Prefeitura Municipal de Guararema

Estado de São Paulo

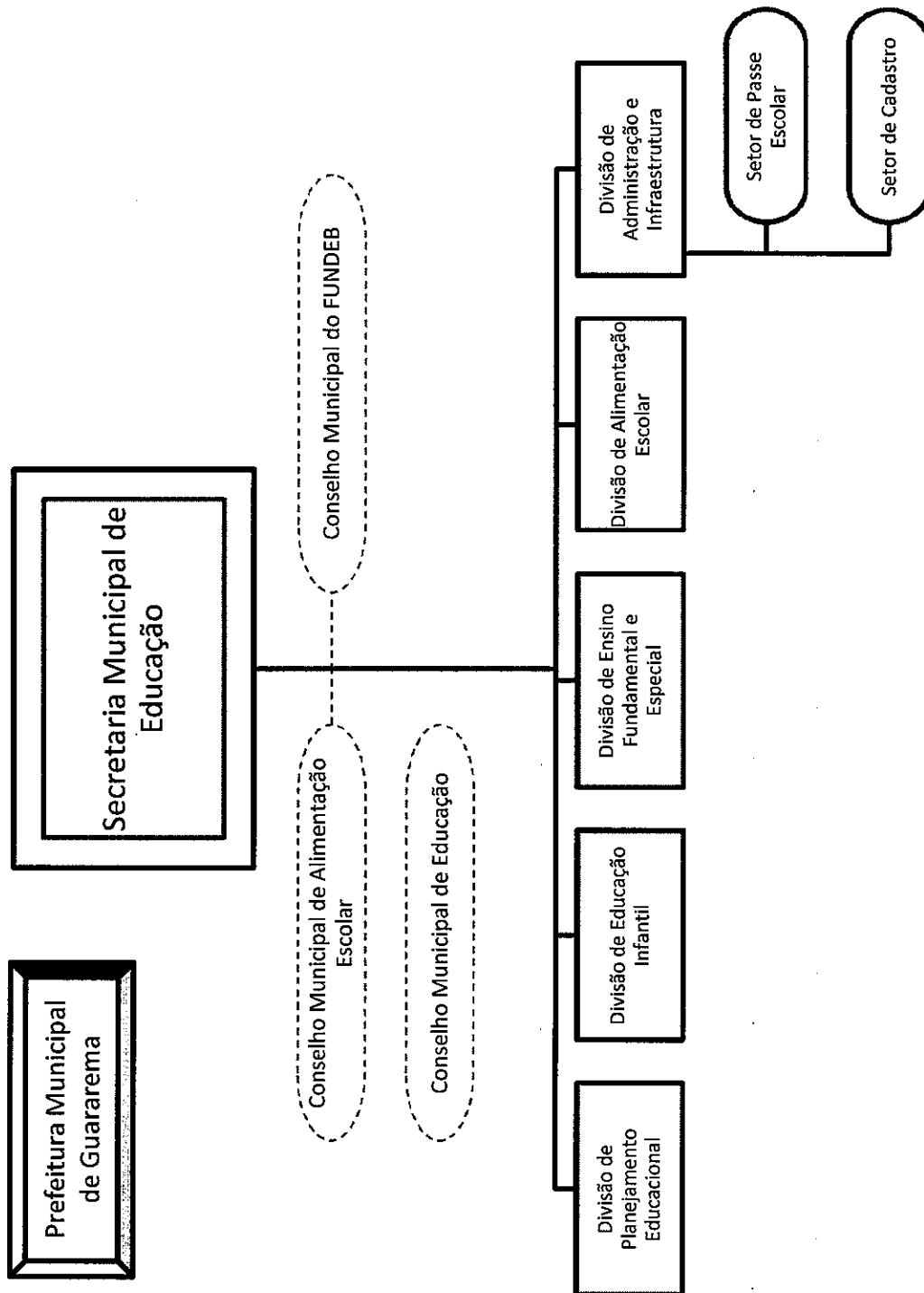



Prefeitura Municipal de Guararema

Estado de São Paulo

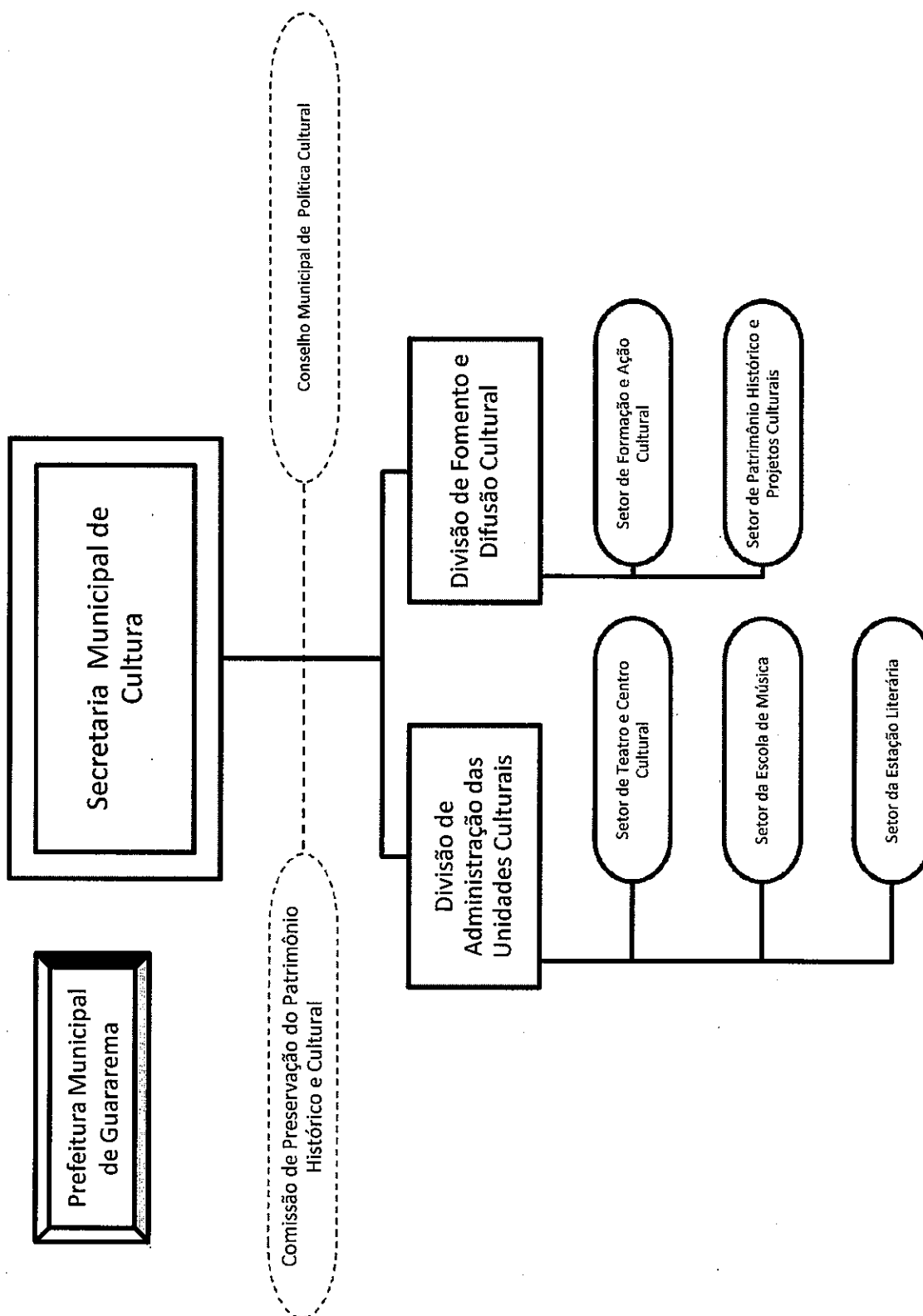



Prefeitura Municipal de Guararema

Estado de São Paulo

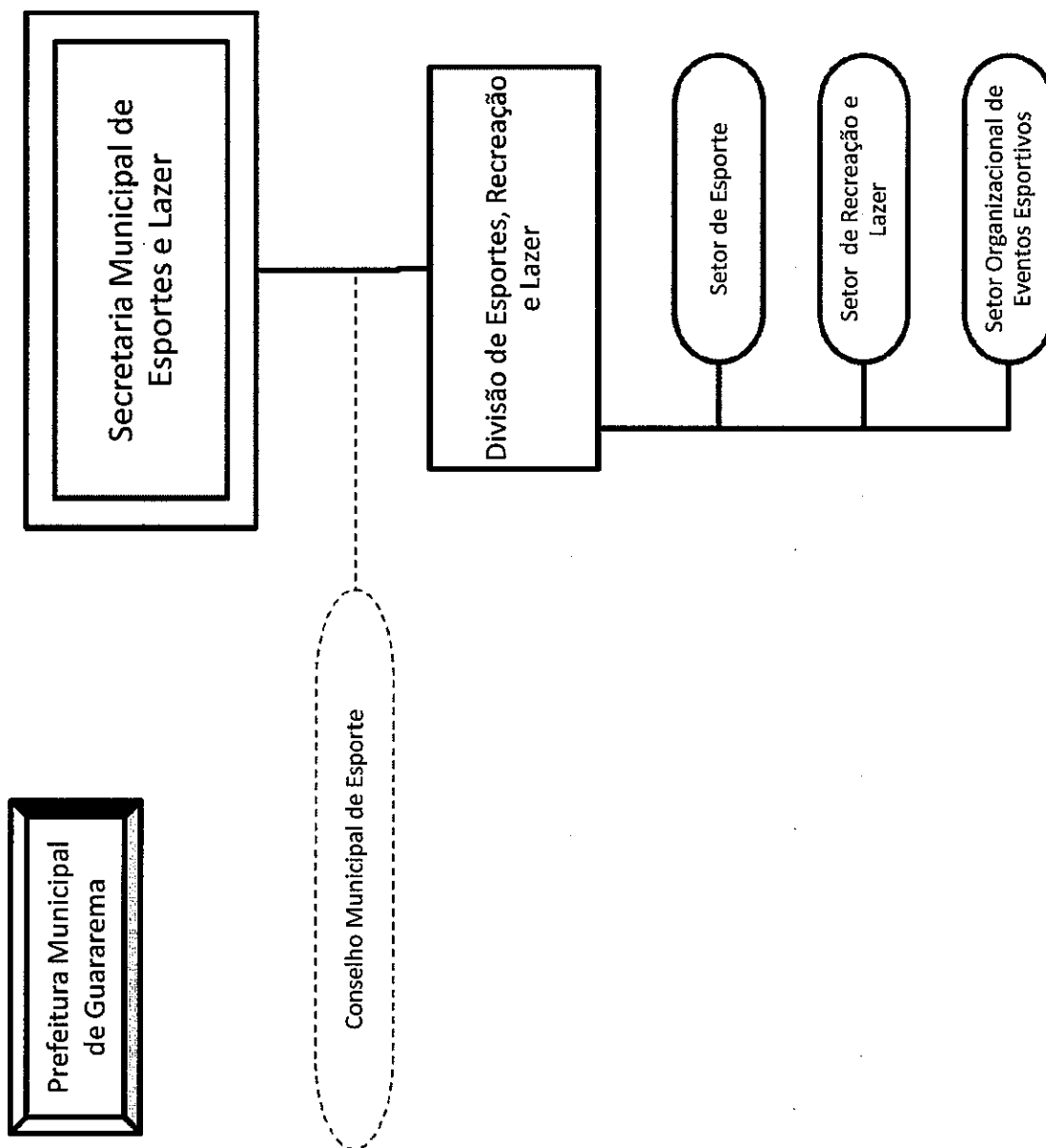



Prefeitura Municipal de Guararema

Estado de São Paulo

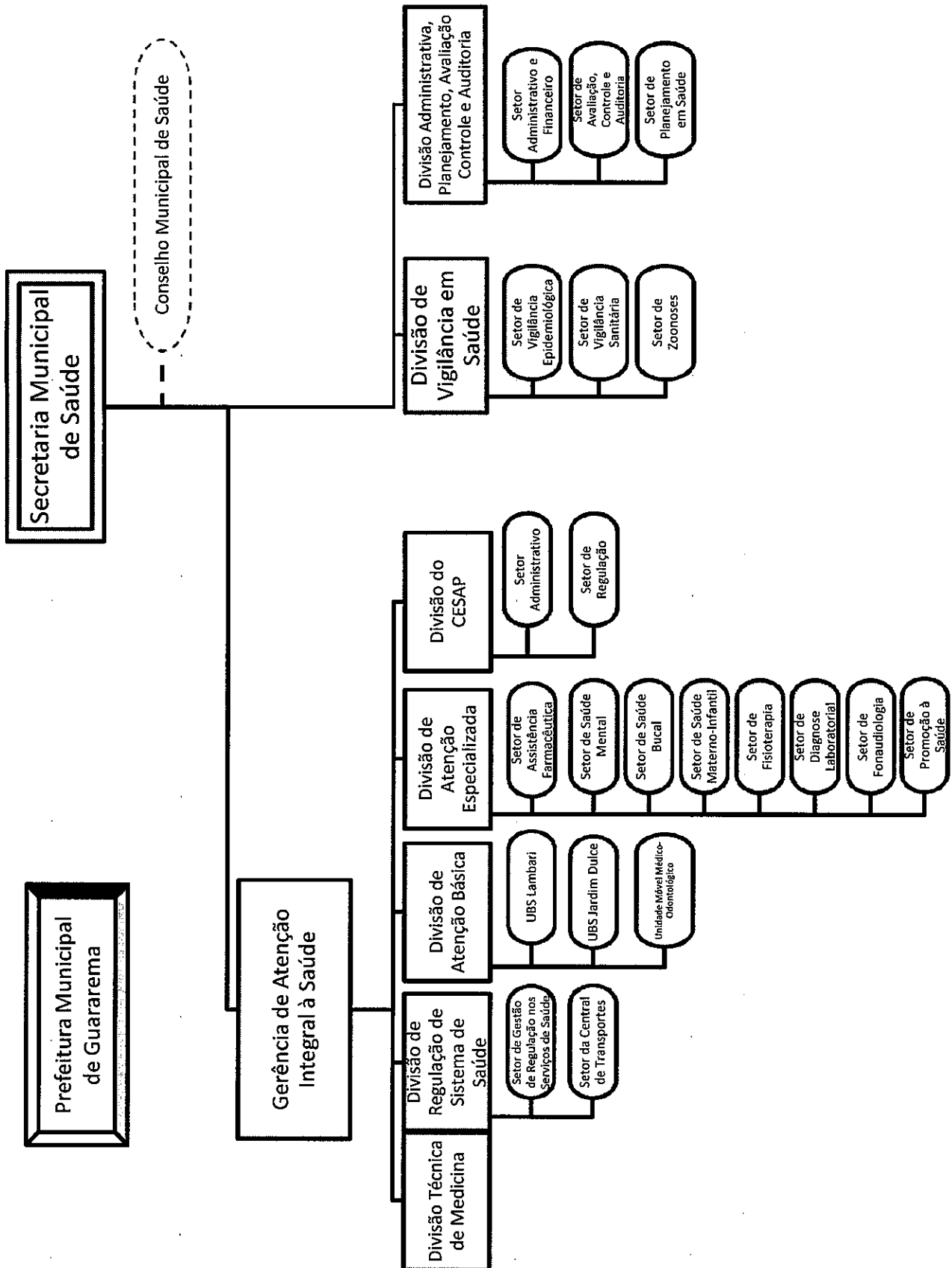

[Handwritten signature]



Prefeitura Municipal de Guararema

Estado de São Paulo

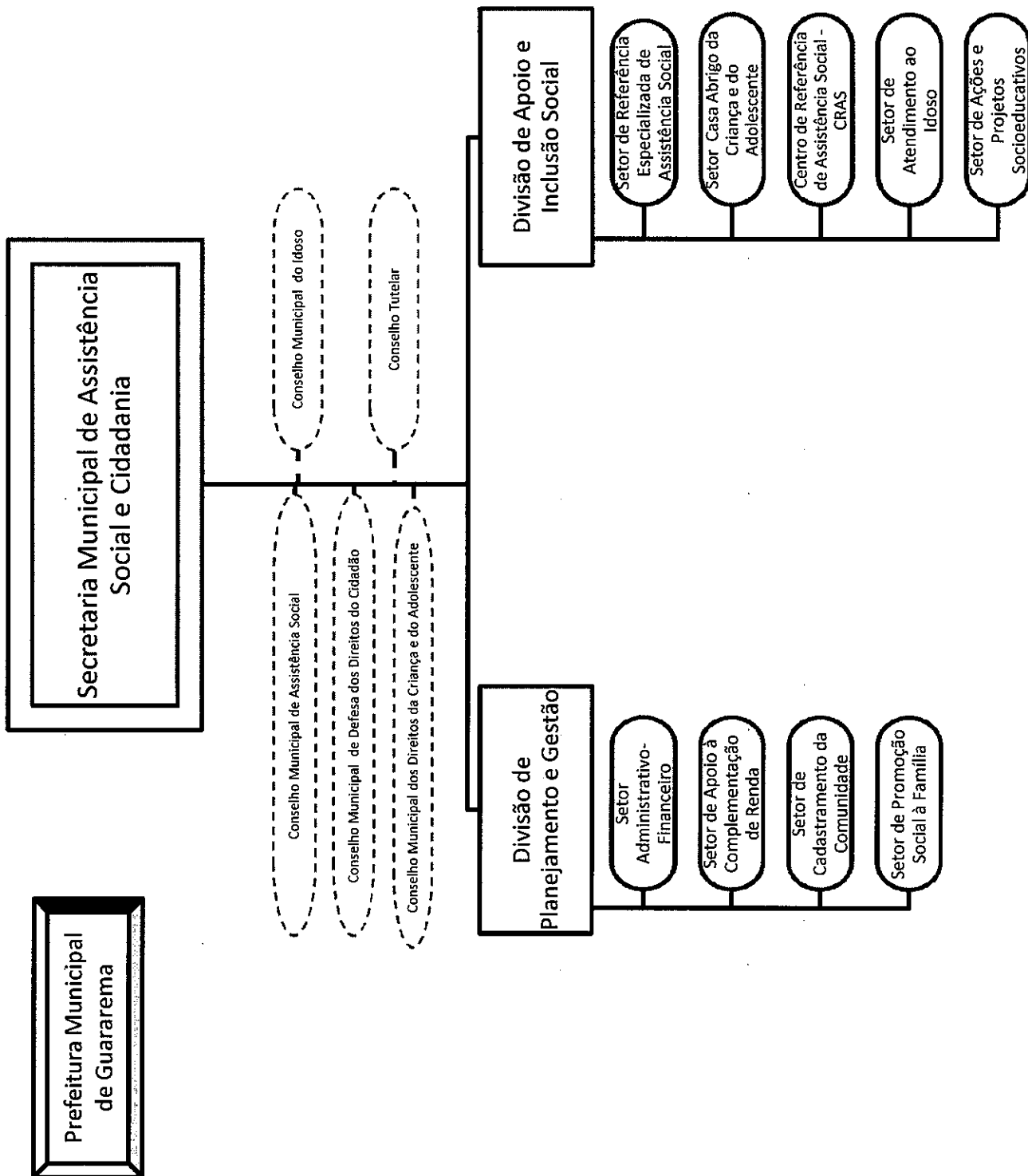

[Handwritten signature]



Prefeitura Municipal de Guararema

Estado de São Paulo

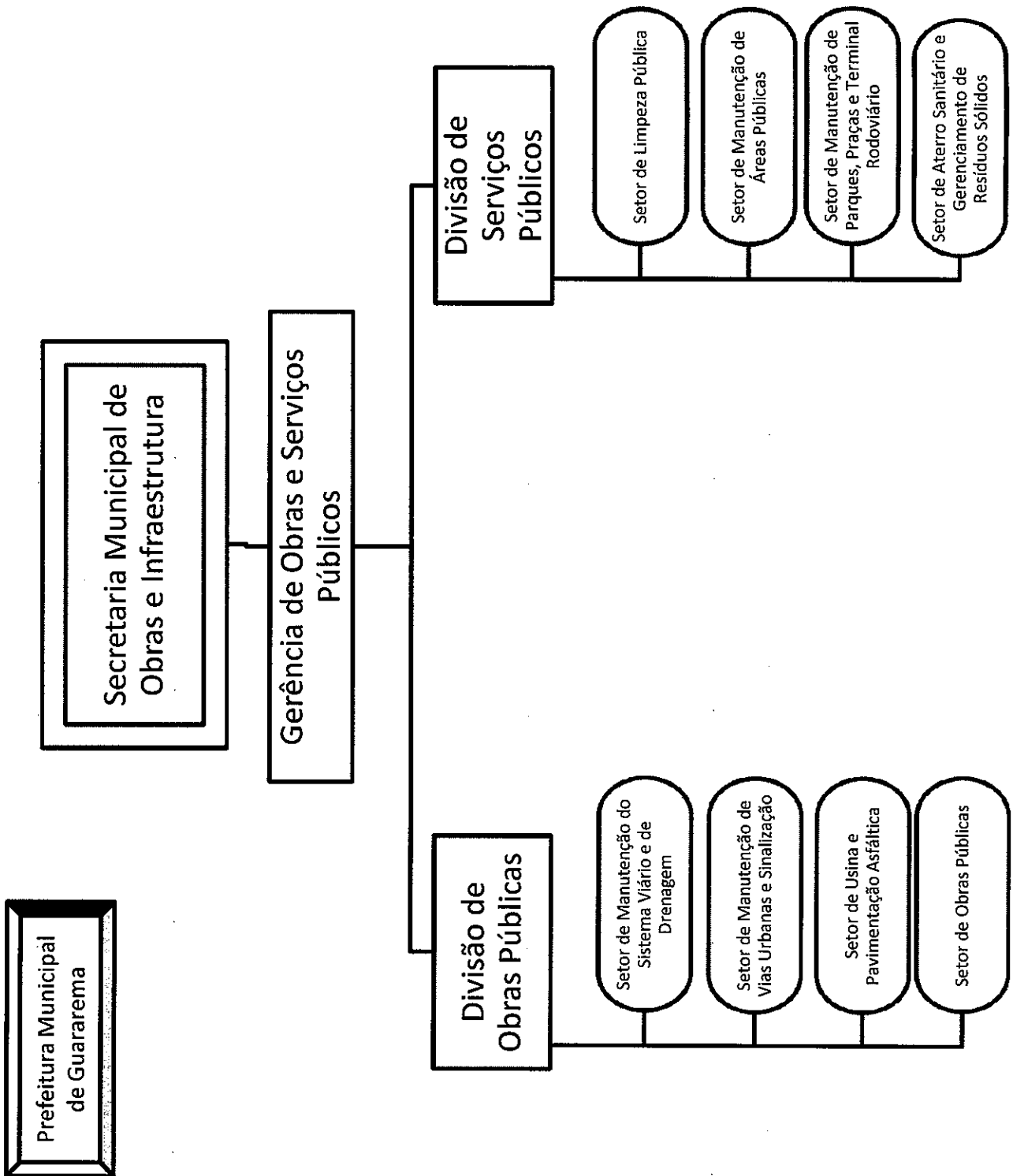



Prefeitura Municipal de Guararema

Estado de São Paulo

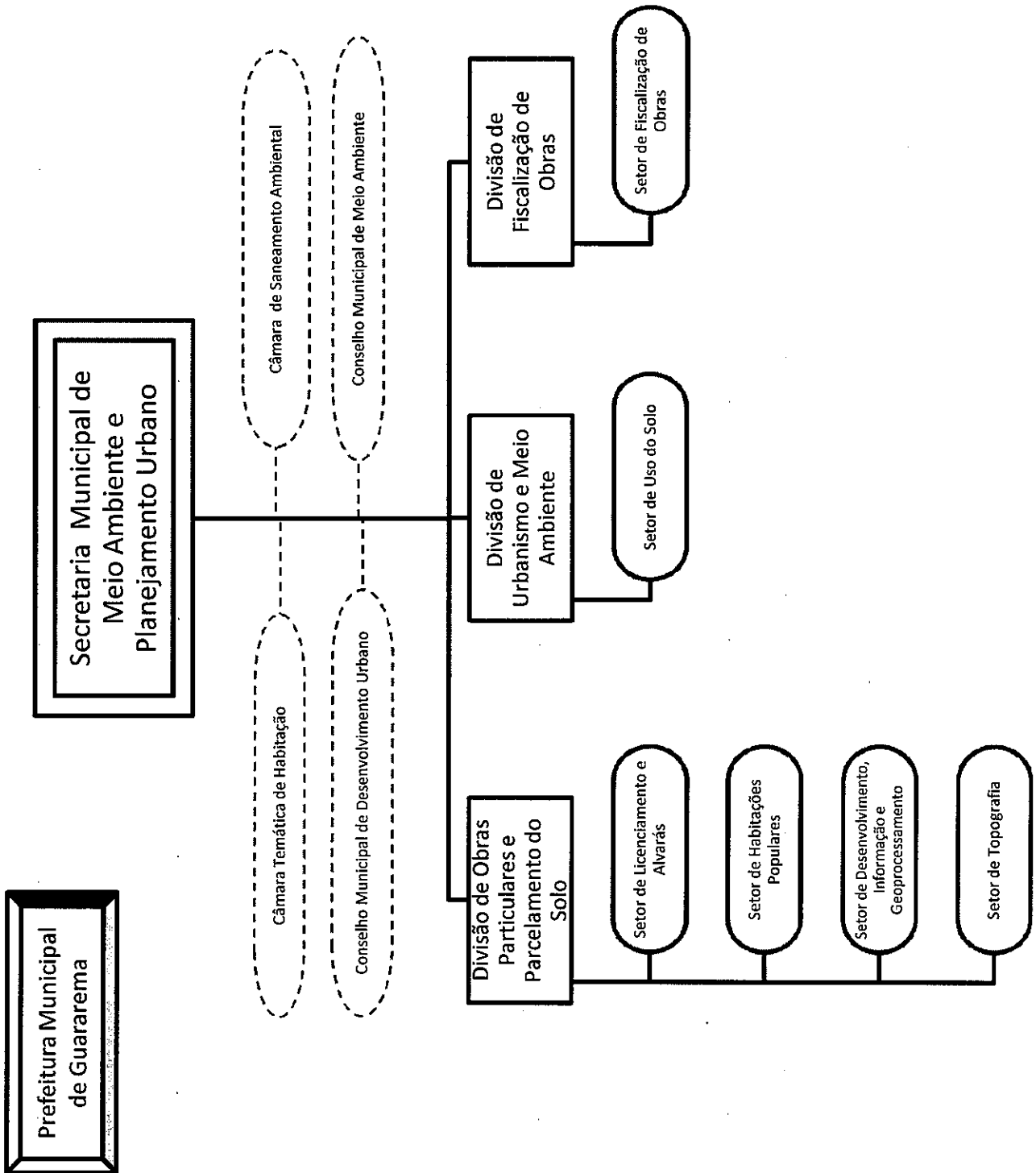

[Handwritten signature]



Prefeitura Municipal de Guararema

Estado de São Paulo

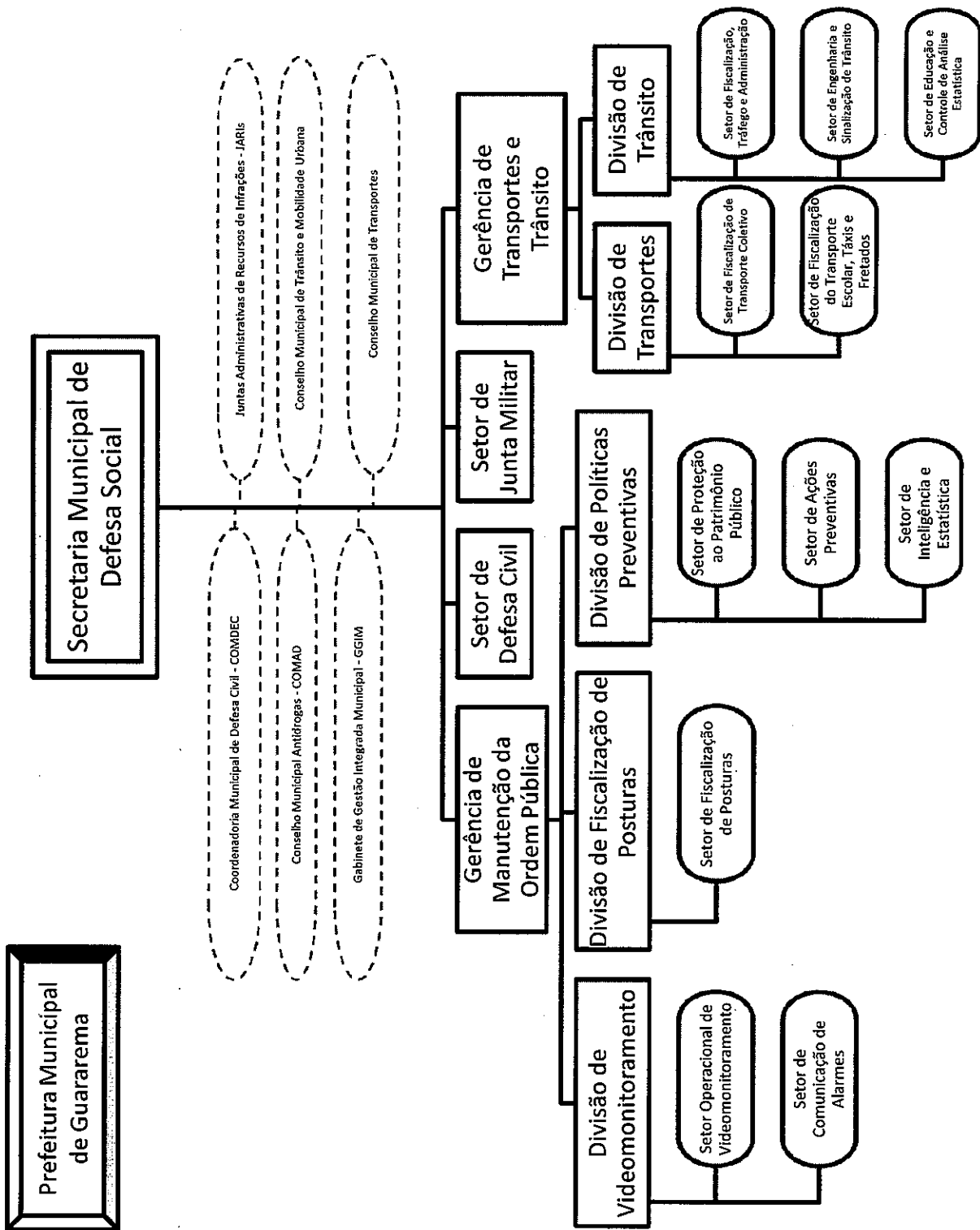

Handwritten signature



Prefeitura Municipal de Guararema

Estado de São Paulo

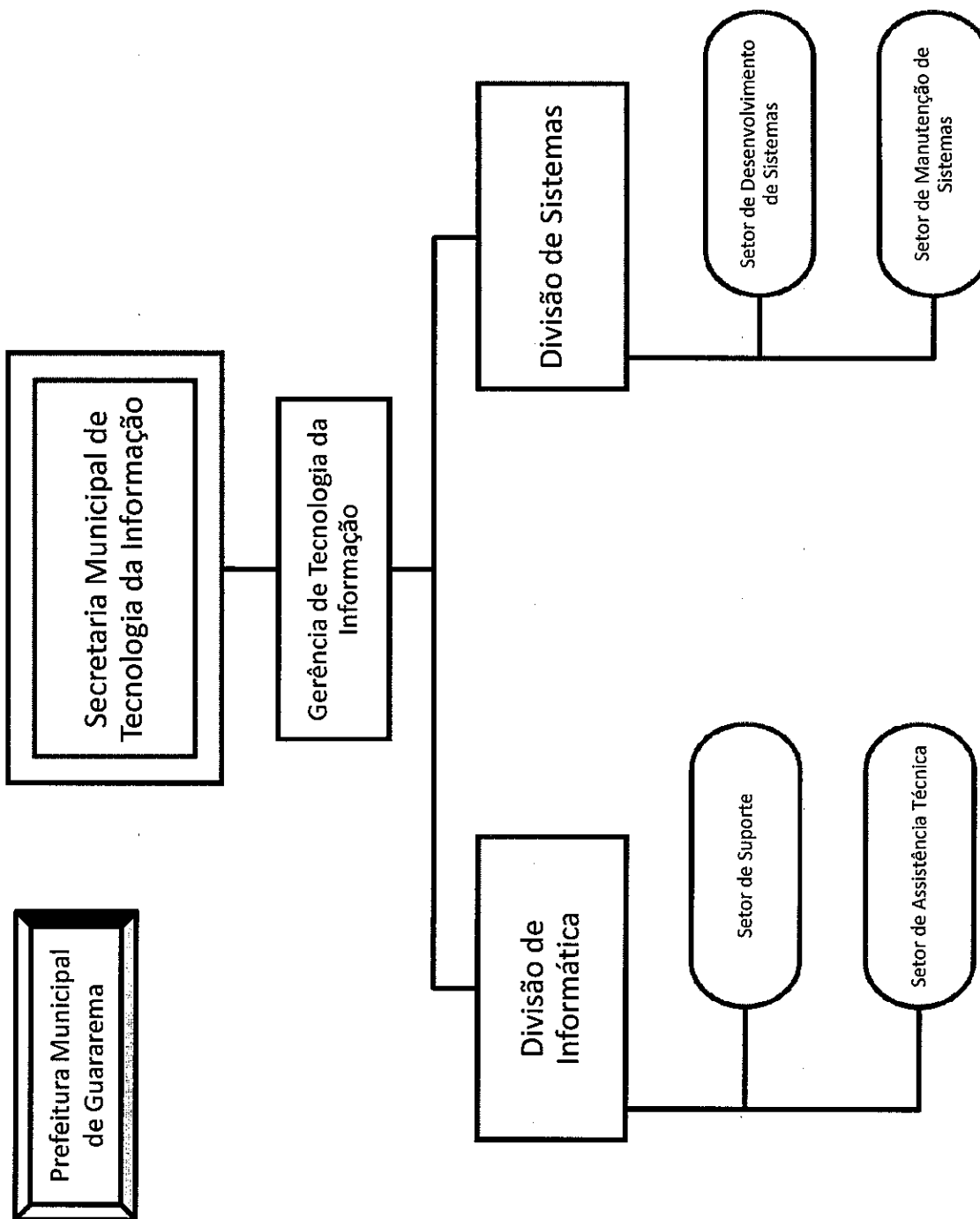

[Handwritten signature]



Prefeitura Municipal de Guararema

Estado de São Paulo



Prefeitura Municipal
de Guararema

Secretaria Municipal de Políticas Para
a Mulher

Conselho Municipal dos
Direitos da Mulher

[Handwritten signature]



Prefeitura Municipal de Guararema

Estado de São Paulo



Secretaria Municipal de Relações
Institucionais

Prefeitura Municipal
de Guararema



Prefeitura Municipal de Guararema

Estado de São Paulo



ANEXO II DA LEI Nº 2929/2013

Anexo II - Quadro de Empregos em Comissão - Lei nº 2872/2012

Denominação	Atribuições	Requisitos de Provimento	Carga Horária Semanal	Quantidade de Empregos
Secretário Municipal	Atuar junto ao Chefe do Executivo e aos demais órgãos na formulação, implementação, acompanhamento e avaliação de políticas e programas de ação do Governo Municipal; supervisionar as unidades subordinadas, promovendo a adequada gestão administrativa e orçamentária do órgão sob sua responsabilidade.	Confiança.	À Disposição do Executivo	15
Secretário Municipal de Assuntos Jurídicos	Atuar junto ao Chefe do Executivo e aos demais órgãos na formulação, implementação, acompanhamento e avaliação de políticas e programas de ação do Governo Municipal; representar, em juízo ou fora dele, os direitos e interesses do Município, superintender, coordenar as atividades jurídicas e administrativas, adequando-as; elaborar e orientar pareceres emitidos pela Secretaria de Assuntos Jurídicos e ainda anteprojetos de Leis, Decretos, Portarias, e outros atos jurídicos e administrativos.	Curso de nível superior em Direito e inscrição na Ordem dos Advogados do Brasil (OAB); confiança.	À Disposição do Executivo	1
Secretário Municipal Adjunto	Prestar assessoramento ao Chefe do Executivo e aos Secretários Municipais na formulação, no implemento e no acompanhamento das avaliações de políticas e programas de ação do Governo Municipal e nos assuntos inerentes à Secretaria que faz parte; supervisionar, juntamente com o Secretário Municipal, as unidades que estão subordinadas a sua Secretaria; substituir o Secretário Municipal, nos casos de afastamento ou impedimento; exercer outras atribuições que lhe forem conferidas pelo Chefe do Executivo.	Confiança.	À Disposição do Executivo	4
Assessor Geral de Gabinete	Elaboração da agenda de atividades do Prefeito, controlando e zelando pelo seu cumprimento; subsidiar o Prefeito para a tomada de decisões nas ações atinentes à Administração Pública; buscar dados e informações que se fizerem necessários para análise e efetivação dos atos administrativos; responder diretamente ao Prefeito, quando solicitado, de forma interlocutória ou por meio de relatório; assessorar o Prefeito nas reuniões internas ou públicas; desempenhar outras atividades compatíveis com a posição hierárquica do Gabinete, quando determinadas pelo Prefeito; acompanhar o cumprimento do Plano de Governo. Analisar a sistemática de trabalho nas áreas da administração buscando a melhor integração e exatidão na prestação dos serviços públicos; assessorar na elaboração de planos de trabalho; acompanhar a implantação e execução dos planos, programas e demais projetos, prestando informações ao Prefeito sempre que solicitado.	Confiança.	À Disposição do Executivo	3
Assessor	Prestar assessoramento ao Gabinete do Prefeito em assuntos relativos à sua área de atuação, bem como no relacionamento entre a Prefeitura e órgãos governamentais de outros municípios e esferas de governo.	Confiança.	À Disposição do Executivo	6

Handwritten signature

Handwritten mark



Prefeitura Municipal de Guararema

Estado de São Paulo



Diretor	Dirigir, coordenar, orientar e supervisionar, a partir das políticas públicas definidas, as equipes encarregadas de realizar os trabalhos nas várias áreas de atuação do Poder Público.	Curso de nível médio; confiança.	À Disposição do Executivo	28
Assistente I	Organizar e orientar a realização de estudos, levantamento de dados e elaboração de propostas de projetos que levem ao desenvolvimento das atividades dos programas de governo	Curso de nível médio; confiança.	À Disposição do Executivo	82
Assistente II	Cumprir e fazer cumprir as orientações emanadas do Gabinete do Prefeito, no tocante às atividades dos programas de governo e às atividades de apoio a esses programas.	Ensino Fundamental completo; confiança	À Disposição do Executivo	10

Handwritten signature



Prefeitura Municipal de Guararema

Estado de São Paulo



ANEXO III DA LEI Nº 2929/2013

Anexo III - Tabelas Salariais.

L. Salários do Quadro de Empregos Permanentes

Grupo 1										
Classes: Médico I										
Graus	1	2	3	4	5	6	7	8	9	10
Nível I	R\$ 6.568,92	R\$ 6.733,14	R\$ 6.901,47	R\$ 7.074,00	R\$ 7.250,85	R\$ 7.432,13	R\$ 7.617,93	R\$ 7.808,38	R\$ 8.003,59	R\$ 8.203,68

Grupo 1 A										
Classes: Médico II										
Graus	1	2	3	4	5	6	7	8	9	10
Nível I	R\$ 3.284,46	R\$ 3.366,57	R\$ 3.450,73	R\$ 3.537,00	R\$ 3.625,42	R\$ 3.716,06	R\$ 3.808,96	R\$ 3.904,19	R\$ 4.001,79	R\$ 4.101,84

Grupo 2										
Classes: Contador e Procurador Municipal										
Graus	1	2	3	4	5	6	7	8	9	10
Nível I	R\$ 3.424,32	R\$ 3.530,48	R\$ 3.639,92	R\$ 3.752,75	R\$ 3.869,09	R\$ 3.989,04	R\$ 4.112,69	R\$ 4.240,19	R\$ 4.371,64	R\$ 4.507,16

Grupo 2 A										
Classes: Arquiteto Urbanista e Engenheiro										
Graus	1	2	3	4	5	6	7	8	9	10
Nível I	R\$ 4.217,16	R\$ 4.347,89	R\$ 4.482,68	R\$ 4.621,64	R\$ 4.764,91	R\$ 4.912,62	R\$ 5.064,91	R\$ 5.221,93	R\$ 5.383,81	R\$ 5.550,70

Grupo 3										
Classes: Analista de Desenvolvimento Social, Analista de Gestão Pública, Analista de Saúde, Cirurgião-Dentista, Enfermeiro, Farmacêutico, Fiscal Tributário, Médico Veterinário, Nutricionista e Psicopedagogo da Educação Básica										
Graus	1	2	3	4	5	6	7	8	9	10
Nível I	R\$ 2.706,98	R\$ 2.801,72	R\$ 2.899,79	R\$ 3.001,26	R\$ 3.106,31	R\$ 3.215,04	R\$ 3.327,56	R\$ 3.444,03	R\$ 3.564,58	R\$ 3.689,33

Grupo 4										
Classes: Professor de Educação Infantil e Professor de Ensino Fundamental										
Graus	1	2	3	4	5	6	7	8	9	10
Nível I	R\$ 2.180,61	R\$ 2.248,22	R\$ 2.317,91	R\$ 2.389,77	R\$ 2.463,84	R\$ 2.540,22	R\$ 2.618,98	R\$ 2.700,16	R\$ 2.783,87	R\$ 2.870,18
Nível II	R\$ 2.616,74	R\$ 2.697,85	R\$ 2.781,49	R\$ 2.867,72	R\$ 2.956,62	R\$ 3.048,28	R\$ 3.142,77	R\$ 3.240,20	R\$ 3.340,65	R\$ 3.444,20
Nível III	R\$ 2.834,80	R\$ 2.922,69	R\$ 3.013,28	R\$ 3.106,70	R\$ 3.203,01	R\$ 3.302,29	R\$ 3.404,66	R\$ 3.510,20	R\$ 3.619,03	R\$ 3.731,22
Nível IV	R\$ 3.161,90	R\$ 3.259,92	R\$ 3.360,97	R\$ 3.465,17	R\$ 3.572,59	R\$ 3.683,33	R\$ 3.797,50	R\$ 3.915,23	R\$ 4.036,61	R\$ 4.161,74

Grupo 5										
Classes: Professor de Educação Física e Professor de Arte										
Graus	1	2	3	4	5	6	7	8	9	10
Nível I	R\$ 2.180,61	R\$ 2.248,22	R\$ 2.317,91	R\$ 2.389,77	R\$ 2.463,84	R\$ 2.540,22	R\$ 2.618,98	R\$ 2.700,16	R\$ 2.783,87	R\$ 2.870,18
Nível II	R\$ 2.616,74	R\$ 2.697,85	R\$ 2.781,49	R\$ 2.867,72	R\$ 2.956,62	R\$ 3.048,28	R\$ 3.142,77	R\$ 3.240,20	R\$ 3.340,65	R\$ 3.444,20
Nível III	R\$ 2.834,80	R\$ 2.922,69	R\$ 3.013,28	R\$ 3.106,70	R\$ 3.203,01	R\$ 3.302,29	R\$ 3.404,66	R\$ 3.510,20	R\$ 3.619,03	R\$ 3.731,22
Nível IV	R\$ 3.161,90	R\$ 3.259,92	R\$ 3.360,97	R\$ 3.465,17	R\$ 3.572,59	R\$ 3.683,33	R\$ 3.797,50	R\$ 3.915,23	R\$ 4.036,61	R\$ 4.161,74

Grupo 6										
Classes: Agente de Fiscalização Urbana e Meio Ambiente e Agente de Fiscalização Sanitária										
Graus	1	2	3	4	5	6	7	8	9	10
Nível I	R\$ 2.066,32	R\$ 2.142,78	R\$ 2.222,07	R\$ 2.304,28	R\$ 2.389,53	R\$ 2.477,95	R\$ 2.569,62	R\$ 2.664,71	R\$ 2.763,31	R\$ 2.865,54



Prefeitura Municipal de Guararema

Estado de São Paulo



Grupo 7

Classes: Técnico em Enfermagem e Técnico em Farmácia

Graus	1	2	3	4	5	6	7	8	9	10
Nível I	R\$ 1.804,64	R\$ 1.871,43	R\$ 1.940,66	R\$ 2.012,47	R\$ 2.086,93	R\$ 2.164,15	R\$ 2.244,22	R\$ 2.327,25	R\$ 2.413,35	R\$ 2.502,65

Grupo 8

Classes: Agente de Fiscalização de Trânsito

Graus	1	2	3	4	5	6	7	8	9	10
Nível I	R\$ 1.763,44	R\$ 1.828,69	R\$ 1.896,35	R\$ 1.966,50	R\$ 2.039,26	R\$ 2.114,72	R\$ 2.192,97	R\$ 2.274,10	R\$ 2.358,24	R\$ 2.445,51

Grupo 9

Classes: Agente de Gestão Pública e Assistente Administrativo da Educação Básica

Graus	1	2	3	4	5	6	7	8	9	10
Nível I	R\$ 1.598,79	R\$ 1.670,74	R\$ 1.745,92	R\$ 1.824,48	R\$ 1.906,59	R\$ 1.992,38	R\$ 2.082,04	R\$ 2.175,73	R\$ 2.273,64	R\$ 2.375,96
Nível II	R\$ 2.219,73	R\$ 2.319,61	R\$ 2.423,99	R\$ 2.533,08	R\$ 2.647,06	R\$ 2.766,18	R\$ 2.890,66	R\$ 3.020,73	R\$ 3.156,68	R\$ 3.298,72

Grupo 10

Classes: Agente de Saúde, Agente de Zoonoses, Operador de Máquinas Pesadas e Tratorista Agrícola

Graus	1	2	3	4	5	6	7	8	9	10
Nível I	R\$ 1.598,79	R\$ 1.662,74	R\$ 1.729,25	R\$ 1.798,42	R\$ 1.870,36	R\$ 1.945,17	R\$ 2.022,98	R\$ 2.103,90	R\$ 2.188,06	R\$ 2.275,57

Grupo 11

Classes: Auxiliar de Serviços Especializados

Graus	1	2	3	4	5	6	7	8	9	10
Nível I	R\$ 1.406,12	R\$ 1.462,35	R\$ 1.520,85	R\$ 1.581,69	R\$ 1.644,95	R\$ 1.710,75	R\$ 1.779,18	R\$ 1.850,35	R\$ 1.924,36	R\$ 2.001,34

Grupo 11 A

Classes: Mecânico de Veículos

Graus	1	2	3	4	5	6	7	8	9	10
Nível I	R\$ 1.278,29	R\$ 1.329,42	R\$ 1.382,60	R\$ 1.437,89	R\$ 1.495,42	R\$ 1.555,23	R\$ 1.617,44	R\$ 1.682,15	R\$ 1.749,43	R\$ 1.819,42

Grupo 12

Classes: Motorista e Motorista de Educação Básica

Graus	1	2	3	4	5	6	7	8	9	10
Nível I	R\$ 1.323,41	R\$ 1.376,34	R\$ 1.431,39	R\$ 1.488,64	R\$ 1.548,19	R\$ 1.610,13	R\$ 1.674,52	R\$ 1.741,51	R\$ 1.811,17	R\$ 1.883,61

Grupo 13

Classes: Auxiliar de Alimentação e Serviços Gerais, Auxiliar de Obras, Manutenção e Serviços Públicos e Trabalhador de Serviços de Coleta de Lixo, Coveiro e Rocador

Graus	1	2	3	4	5	6	7	8	9	10
Nível I	R\$ 893,29	R\$ 946,87	R\$ 1.003,68	R\$ 1.063,91	R\$ 1.127,73	R\$ 1.195,40	R\$ 1.267,13	R\$ 1.343,16	R\$ 1.423,74	R\$ 1.509,17

Handwritten signature and initials



Prefeitura Municipal de Guararema

Estado de São Paulo



Grupo 13 A
Classes: Monitor de Acompanhamento Escolar, Monitor de Abrigo, Monitor de Informática da Educação Básica, Orientador Social e Auxiliar de Trânsito

Graus	1	2	3	4	5	6	7	8	9	10
Nível I	R\$ 1.161,27	R\$ 1.207,71	R\$ 1.256,02	R\$ 1.306,26	R\$ 1.359,52	R\$ 1.412,85	R\$ 1.469,37	R\$ 1.528,15	R\$ 1.589,28	R\$ 1.652,84

Grupo 14
Classes: Bibliotecário

Graus	1	2	3	4	5	6	7	8	9	10
Nível I	R\$ 2.180,61	R\$ 2.248,22	R\$ 2.317,91	R\$ 2.389,77	R\$ 2.463,84	R\$ 2.540,22	R\$ 2.618,98	R\$ 2.700,16	R\$ 2.783,87	R\$ 2.870,18

II. Salários do Quadro de Empregos em Comissão

Denominação	Vencimento
Assessor Geral de Gabinete	R\$ 8.241,53
Assessor	R\$ 6.226,03
Diretor	R\$ 3.534,10
Assistente I	R\$ 2.030,23
Assistente II	R\$ 1.200,00

III. Subsídios do Quadro de Empregos em Comissão *

Denominação	Vencimento
Secretários Municipais	*
Secretário Municipal de Assuntos Jurídicos	*
Secretários Municipais Adjuntos	*

* Subsídios fixados por lei específica.

Handwritten signature and initials.



Prefeitura Municipal de Guararema

Estado de São Paulo



ANEXO IV DA LEI Nº 2929/2013

Anexo IV - Quadro de Gratificações e Adicionais - Lei nº 2872/2012

Gratificação / Adicional	Forma de Cálculo / Valor	Quantidade
Adicional por Nível de Escolaridade	Corresponde ao valor de R\$ 827,14 para Diretores e ao valor de R\$676,75 para Assistentes	A quantidade decorrerá da estrutura vigente
Gratificação por Coordenação de Grupo de Trabalho	Corresponde à diferença entre a remuneração percebida pelo servidor do Quadro Permanente e o valor de R\$ 1.729,46. No caso da remuneração do servidor ser maior do que R\$ 1.729,46, o valor da gratificação passa a corresponder a R\$ 225,59	60 Gratificações
Gratificação de Incentivo à Ocupação de Função de Confiança de Encarregado Técnico	Corresponde à diferença entre a remuneração percebida pelo servidor do quadro permanente e o valor de R\$ 2.030,23 (quando o mesmo possuir escolaridade entre 4ª do ensino fundamental e ensino médio completo) ou o valor de R\$2.706,98 (quando o mesmo possuir Curso Superior Completo). No caso da remuneração do servidor ser maior do que R\$ 2.030,23, o valor da gratificação passa a corresponder a R\$451,17	50 Gratificações
Gratificação de Incentivo à Ocupação de Função de Confiança de Gerente	Corresponde à diferença entre a remuneração percebida pelo servidor do quadro permanente e o valor de R\$ 6.226,03	13 Gratificações
Gratificação de Incentivo à Ocupação de Função de Confiança de Diretor	Corresponde à diferença entre a remuneração percebida pelo servidor do quadro permanente e o valor de R\$ 3.534,10 (quando o mesmo possuir ensino médio completo) ou o valor de R\$4.361,24(quando o mesmo possuir Curso Superior Completo). No caso da remuneração do servidor ser maior do que R\$3.534,10, o valor da gratificação passa a corresponder a R\$451,17	26 Gratificações
Gratificação de Incentivo à Ocupação de Função de Confiança de Diretor de Escola	Corresponde à diferença entre a remuneração percebida pelo servidor do quadro permanente e o valor de R\$ 4.361,24. No caso da remuneração do servidor ser maior do que R\$4.361,24, o valor da gratificação passa a corresponder a R\$451,17	20 Gratificações
Gratificação de Incentivo à Ocupação de Função de Confiança de Coordenador Pedagógico	Corresponde à diferença entre a remuneração percebida pelo servidor do quadro permanente e o valor de R\$ 2.706,99. No caso da remuneração do servidor ser maior do que R\$2.706,99, o valor da gratificação passa a corresponder a R\$451,17	10 Gratificações
Gratificação de Incentivo à Ocupação de Função de Confiança de Supervisor de Ensino	Corresponde à diferença entre a remuneração percebida pelo servidor do quadro permanente e o valor de R\$ 4.361,24. No caso da remuneração do servidor ser maior do que R\$4.361,24, o valor da gratificação passa a corresponder a R\$451,17	2 Gratificações



Prefeitura Municipal de Guararema

Estado de São Paulo



Gratificação de Incentivo à Realização de Serviços de Coleta de Lixo e Sepultamentos	Corresponde ao valor de R\$ 121,82	30 Gratificações
Gratificação de Incentivo à Realização de Serviços de Motorista Executivo	Corresponde ao valor de R\$ 601,56	1 Gratificação
Gratificação de Incentivo à Participação em Brigadas de Incêndio e Forças-tarefas	Corresponde ao valor de R\$ 65,66	10 Gratificações
Gratificação por substituição a servidor com Cargo Comissionado ou Função de Confiança	Corresponde à diferença entre a remuneração percebida pelo servidor que substitui outro no gozo de férias ou licenças e a remuneração deste último, sempre que regulamentado por Portaria ordenada pelo Prefeito Municipal	A quantidade decorrerá da estrutura vigente
Gratificação por Liderança de Grupo de Trabalho	Corresponde ao valor de R\$282,50	30 Gratificações